

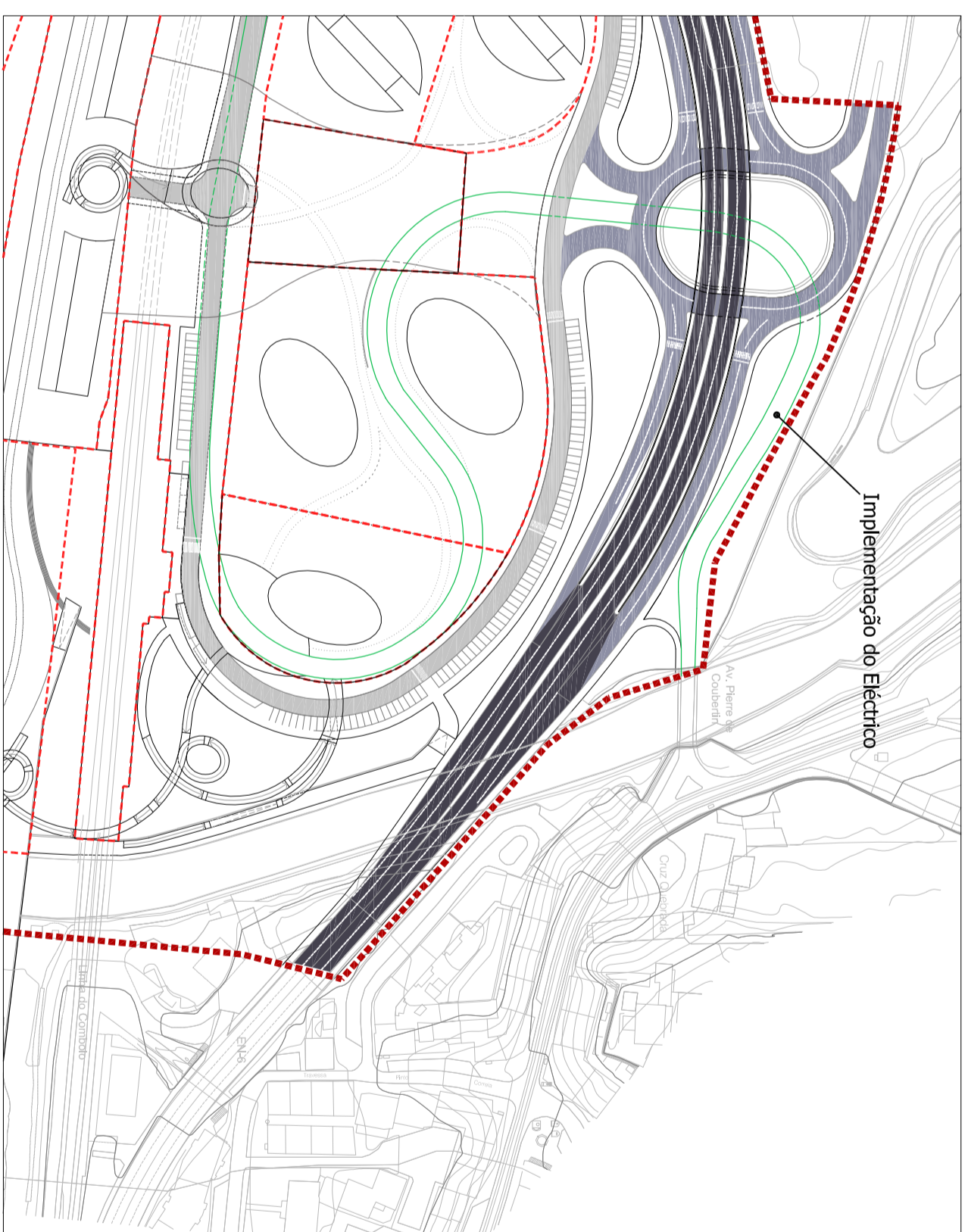

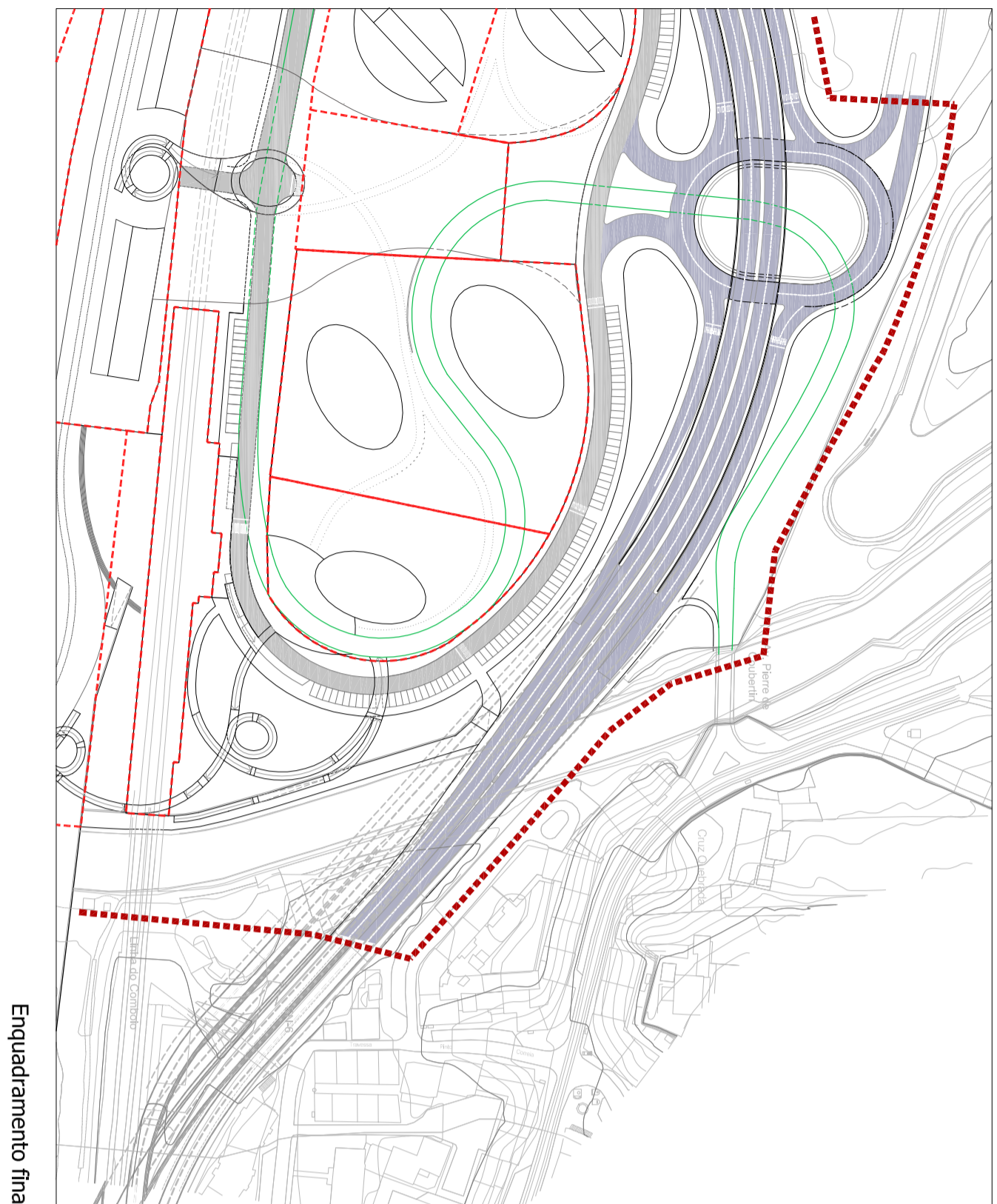



1ª Fase



2ª Fase



Enquadramento final

- Legenda:**
-  Limite do Plano de Pormenor
 -  Lote Cadastro Proposto
 -  Canal do Eléctrico
 -  Via Principal - Estruturante
 -  Via Secundária - Distribuidora
 -  Via Local

Oeiras Câmara Municipal de Oeiras

Consultores:
FCI FACULDADE DE CIÊNCIAS E TECNOLOGIA
UNIVERSIDADE Nova de Lisboa
GEOTMU Grupo de Estudos de Ordenamento do Território e Planeamento Urbano

Colaboração:

Identificação da Cartografia de referência e informação associada, nos termos do n.º 1 do Art.º 7.º do Decreto Regulamentar n.º 10/2009, de 29 de Maio:
 Entidade Proponente da Cartografia: Câmara Municipal de Oeiras
 Entidade Produtora / Data de Edição: Câmara Municipal de Oeiras
 Situação: Data Homologação: 11/07/2012 - Nº. Processo 152 - Entidade: IGP
 Sistema de referência Datum e Projecção Cartográfica: ETRS89 - PT - TM06, Transversa de Mercator (Hayford Gauss)
 Escalação posicional e temática: 0.30 m; 5%

Obs.:

Assunto:

Plano de Pormenor- Margem Direita da Foz do Rio Jamor

Local:

Cruz Quebrada

Desenho:

Planta de Faseamento da Rede Viária

Fase:

Proposta de Plano

Versão:

02 Outubro, 2012

Data:

Folha Nº.:

Escala:

1:2000

22.1

Código:

01-II-22.1-V2