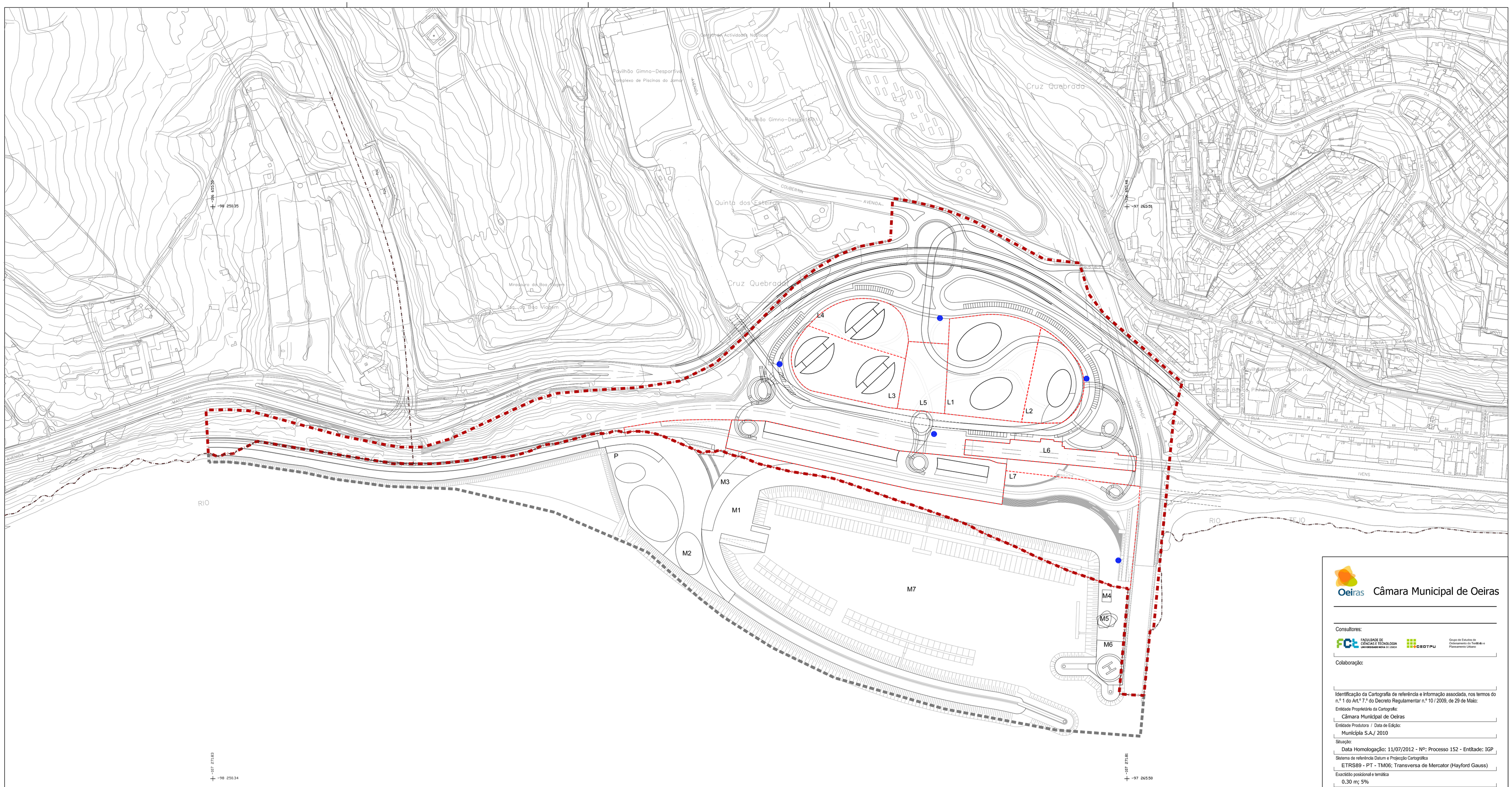

Legenda:

- Limite do Plano de Pormenor
- Limite da área envolvente ao plano
- Limite da CAOP 2012.1
- 1 Código de Cadastro Proposto
- Lote de Cadastro Proposto
- Ecopontos Propostos

Câmara Municipal de Oeiras

Consultores:

FACULDADE DE CIÊNCIAS E TECNOLOGIA UNIVERSIDADE NOVA DE LISBOA

GEOTPU Grupo de Estudos de Ordenamento do Território e Planeamento Urbano

Colaboração:

Identificação da Cartografia de referência e informação associada, nos termos do n.º 1 do Art.º 7.º do Decreto Regulamentar n.º 10 / 2009, de 29 de Maio:

Entidade Proprietária da Cartografia:
Câmara Municipal de Oeiras

Entidade Produtora / Data de Edição:
Municípia S.A./ 2010

Situação:
Data Homologação: 11/07/2012 - Nº: Processo 152 - Entitade: IGP

Sistema de referência Datum e Projecção Cartográfica
ETRS89 - PT - TM06; Transversa de Mercator (Hayford Gauss)

Exactidão posicional e temática
0.30 m; 5%

Obs.:

Assunto:
Plano de Pormenor Margem Direita da Foz do Rio Jamor

Local:
Cruz Quebrada

Desenho:
Planta de Higiene Urbana

Fase:
Proposta de Plano

Versão: 02

Data: Outubro, 2012

Folha Nº.: 28

Escala: 1:2000

Código: 01-II-28-V2

...IPPDER_proposta\Volume II\Peça desenhada\28_Planta_Higiene Urbana