

FASE A | SEM ELÉCTRICO

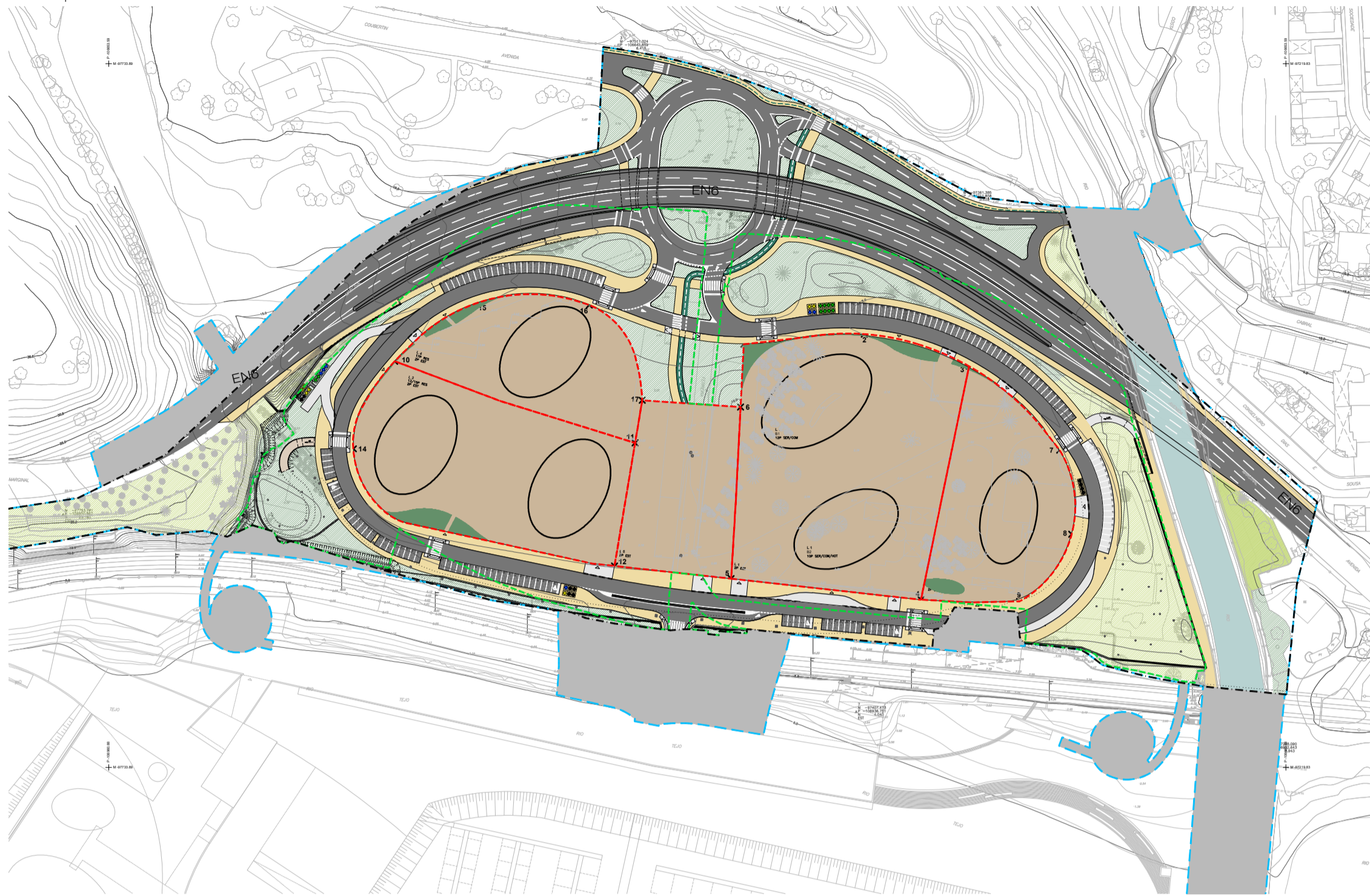

FASE B | COM ELÉCTRICO



LEGENDA

- LIMITE DE INFRA-ESTRUTURAS
- LIMITE DA OPERAÇÃO DE LOTEAMENTO
- LIMITE DA PARCELA OBJECTO DE REPARCELAMENTO
- LIMITE DA ÁREA DE IMPLANTAÇÃO DOS LOTES
- ÁREA DE INFRA-ESTRUTURAS 108661,65 m²
- ÁREA DE ACERTOS DE INFRA 15954,65 m²
- ÁREA DE OPERAÇÃO DE LOTEAMENTO 92707,00 m²
- ÁREA DA PARCELA OBJECTO DE REPARCELAMENTO 54877,75 m²
- ÁREA DE LOTES A CONSTITUIR 29482,80 m²
- PASSADEIRA
- REBAIXAMENTO DOS PASSIOS PASSAGEM DE PEÕES
- ACESSO AUTOMÓVEL
- ACESSO PEDONAL
- LANCIL SUTADO PARA ACESSO AUTOMÓVEL
- RSU
- PILAR INFRAESTRUTURA DO ELÉCTRICO
- TAPETE BETUMINOSO
- LAJE EM BETÃO IN SITU
- MOSAICO HIDRÁULICO PITONADO COR CINZA ESCURO
- ÁREAS IMPERMEÁVEIS INCLuíDAS NA ÁREA A LOTEAR
- ÁREA VERDE URBANA
- ÁREA VERDE PRIVADO
- ÁREA DE EQUILÍBRIO ECOLÓGICO
- RIO JAMOR
- GRELHA DE ENRELVAMENTO
- BETÃO POROSO COR AMARELO
- BETÃO POROSO COR CINZA
- CICLOVIA - BETÃO POROSO COLORIDO

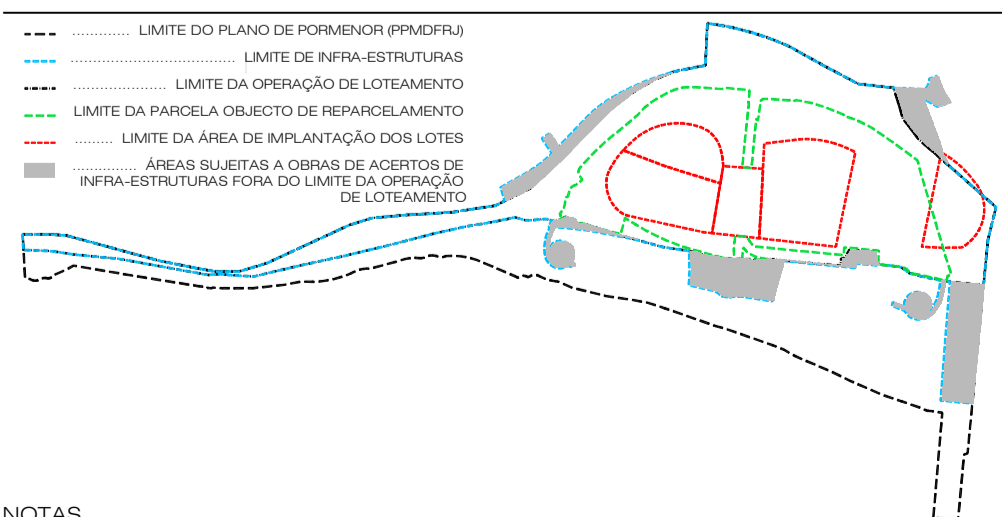

NOTAS

- Todas as cotas e dimensões apresentadas são em metros;
- Em caso de discrepância entre cota e elemento desenhado, deve ser adotado o valor numérico inscrito no desenho;
- As coordenadas de implantação topográfica estão referenciadas à rede Geodésica (ETRS89 - TM06);
- Base de levantamento topográfico fornecida pelo dono de obra;

REVISÃO	DATA	DESCRIÇÃO	ASSINATURA
1	22/02/2018	REVISÃO DECORRENTE DA REUNIÃO CMO DO DIA 08/02/2018	

Projecto de Arquitectura **PROGESTOARQUITECTURA**
 PROGESTO - gabinete técnico de gestão, arquitectura e planeamento lda.
 215 997 799 | progesto@progesto.pt

Projecto de Energia, Iluminação Pública e Telecomunicações **PCO**
Projectos Consultoria e Obras Instalações Elect., Unipessoal, Lda

Projecto de Arranjos Exteriores **ARQue LANDe**
 arquitectura paisagista

Projecto de Rede Viária, Água, Saneamento e Gás **QUADRANTE**
 www.qd-eng.com

TITULAR DO PROCESSO: **SILCOGE S.A.**
 LOCALIZAÇÃO DO PROJECTO: PORTO CRUZ, FREGUESIA DE ALGÉS, LINDA-A-VELHA E CRUZ QUEBRADA/DAFUNDO
 FASE: LICENCIAMENTO | ARQUITECTURA
 TÍTULO: **ESQUEMA FASEAMENTO DA EN6**

RESPONSÁVEL TÉCNICO: **ARQ. ROSÁRIO RIBEIRO | O.A. 2181**

ESTE DESENHO É PROPRIEDADE INTELECTUAL DA PROGESTO TITULAR DOS DIREITOS MORAIS E PATRIMONIAIS DO PROJECTO DE QUE É PARTE. AD ABRIGO DO DISPOSTO NA ALÍNEA b) DO N.º 1 DO ART. 1.º E DO N.º 1 DO ART. 19.º DO 'CÓDIGO DE DIREITO DE AUTORES E DOS DIREITOS CONEXOS', NÃO PODENDO SER REPRODUZIDO OU USADO PARA QUALQUER PROPÓSITO A NÃO SER O AQUI INDICADO, SEM PRÉVIA AUTORIZAÇÃO ESCRITA.

DESENHO N.º: **A-024**

DATA: MAR/19 ESCALA: 1:2000