



É UM GUIA E É PRÁTICO

GUIA PRÁTICO PARA A EMISSÃO DE LICENÇAS
DE OCUPAÇÃO DO ESPAÇO PÚBLICO

ÍNDICE

Afixação, Inscrição e Difusão de Mensagens Publicitárias	02
Alteração de Titular de Licença de Publicidade	03
Ocupação do Espaço Público com Publicidade	04
Alteração do Titular da Licença para Ocupação do Espaço Público	05
Cancelamento da Licença para Ocupação do Espaço Público	05
Licença de Ruído	05
Realização de Filmagens e Fotografias	06
Instalação de Recinto de Diversão Provisória	07
Instalação de Recinto Itinerante	08
Instalação de Recinto Improvisado	09
Prova Desportiva - Licença de Ocupação do Espaço Público	10
Autorização para realizar Queimadas	11

ELEMENTOS INSTRUTÓRIOS PARA A
EMISSÃO DE LICENÇAS DE OCUPAÇÃO
DO ESPAÇO PÚBLICO, PUBLICIDADE,
RUÍDO E INSTALAÇÃO DE RECINTO
IMPROVISADO E ITINERANTE

OS PEDIDOS DE LICENCIAMENTO DOS
PROCESSOS ABAIXO INDICADOS DEVEM SER
FORMALIZADOS NO SITE DO MUNICÍPIO, NA
ÁREA DE SERVIÇOS, NA SECÇÃO DE ESPAÇO
PÚBLICO, PUBLICIDADE E PROPAGANDA.

AFIXAÇÃO, INSCRIÇÃO E DIFUSÃO DE MENSAGENS PUBLICITÁRIAS

Documentos necessários, em função do tipo de pedido previsto no formulário:

- Memória descritiva com a descrição da atividade a realizar ou identificação do produto a distribuir;
- Fotografia do produto a publicitar;
- Planta ou desenho do meio ou suporte com a indicação da forma, dimensões e balanço da afixação;
- Fotografia a cores, indicando o local previsto para a instalação à escala 1:1000;
- Documento autêntico ou autenticado comprovativo de que o requerente é proprietário, comproprietário, possuidor, locatário ou titular de outros direitos sobre os bens afetos ao domínio privado onde se pretende afixar ou inscrever a mensagem publicitária;
- Autorização escrita do proprietário ou possuidor;
- Desenho da(s) viatura(s) com reprodução do conteúdo verbal e figurativo da publicidade;
- Fotografias a cores da(s) viatura(s), indicando o local previsto para a colocação da publicidade;

ALTERAÇÃO DE TITULAR DE LICENÇA DE PUBLICIDADE

Documentos necessários:

- Documento que justifica a transmissão do direito (ex. contrato, escritura pública, declaração de concordância emitida pela pessoa singular ou coletiva em nome da qual será averbado o título).

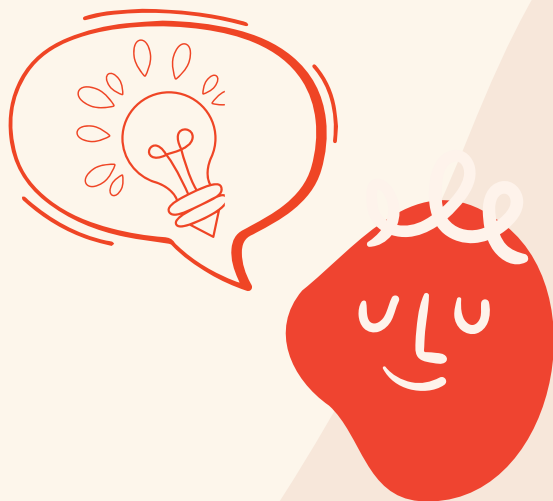

OCUPAÇÃO DO ESPAÇO PÚBLICO COM PUBLICIDADE

Documentos necessários:

- Cópia da declaração de início de atividade / certidão da Conservatória do registo Comercial, emitida há menos de um ano ou código de acesso à certidão permanente;
- Planta de localização das instalações pretendidas;
- Fotografia ou Fotomontagem, simulando a instalação / ocupação;
- Memória descritiva e justificativa detalhada da atividade/evento, indicando todos os equipamentos e estruturas a instalar e respetivas áreas;
- Planta de implantação de ocupação, contendo a localização de todos os equipamentos e estruturas a instalar e devidamente legendada;
- Planta de localização, devidamente legendada e com a identificação dos dispositivos publicitários, indicando as suas cores e dimensão.



ALTERAÇÃO DO TITULAR DA LICENÇA PARA OCUPAÇÃO DO ESPAÇO PÚBLICO

Documentos necessários:

- Documento que justifica a transmissão do direito (ex. contrato, escritura pública, declaração de concordância emitida pela pessoa singular ou coletiva em nome da qual será averbado o título).

CANCELAMENTO DA LICENÇA PARA OCUPAÇÃO DO ESPAÇO PÚBLICO

Documentos necessários:

- Requerimento (site do Município).

LICENÇA DE RUÍDO

Para solicitar a licença especial de ruído para a realização de espetáculos, diversões, manifestações desportivas, feiras e mercados.

Documentos necessários:

- Licença de utilização do estabelecimento, quando aplicável.



REALIZAÇÃO DE FILMAGENS E FOTOGRAFIAS

Para solicitar a licença para a realização de filmagens, gravações e fotografias de carácter científico, educacional, artístico ou comercial em espaço público.



Documentos necessários:

- Memória descritiva da filmagem/sessão fotográfica com a descrição da ação, dos equipamentos a utilizar e respetivas dimensões e do número total de elementos da equipa;
- Planta de localização com a indicação de todos os equipamentos e estruturas a instalar, devidamente legendada;
- Planta de condicionantes, à escala 1/1000, com a localização da filmagem, estacionamento e condicionamentos de tráfego, devidamente legendada;
- Planta de implantação de ocupação, contendo a localização de todos os equipamentos e estruturas a instalar e devidamente legendada;
- Descritivo da localização e identificação dos equipamentos mecânicos, elétricos ou de amplificação sonora a utilizar e descrição das medidas previstas para redução do ruído (caso a filmagem/sessão fotográfica contemple atividade ruído).

INSTALAÇÃO DE RECINTO DE DIVERSÃO PROVISÓRIA

Para solicitar a **licença para a instalação de recinto de diversão provisória**, em espaços vocacionados e licenciados para outros fins, mas que, ocasionalmente, são utilizados para a realização de espetáculos e de divertimentos públicos, independentemente da necessidade de adaptação, nomeadamente: estádios e pavilhões desportivos, quando utilizados para espetáculos de natureza artística ou outra; garagens, armazéns e estabelecimentos de restauração e bebidas.

Documentos necessários:

- **Memória descritiva que deve indicar o seguinte:**
 - Descrição do evento;
 - Se existe música gravada ou ao vivo.
- **Apólice de seguro de responsabilidade civil e de acidentes pessoais;**
- **Planta do recinto com implantação;**
- **Planta de evacuação e segurança;**
- **Autorização do proprietário do terreno;**
- **Autorização da Sociedade Portuguesa de Autores;**
- **Licença de Representação (música ao vivo, dança teatro...);**
- **Licença de espetáculos ocasionais, se aplicável;**
- **Licença de utilização.**



INSTALAÇÃO DE RECINTO ITINERANTE

Para solicitar a licença para a instalação de recintos itinerantes, ou seja, dos que possuem área delimitada, coberta ou não, onde sejam instalados equipamentos de diversão com características amovíveis, e que, pelos seus aspetos de construção, podem fazer-se deslocar e instalar, nomeadamente, circos ambulantes, carrocéis, pistas de carros de diversão, pavilhões de diversão, praça de touros ambulante e outros divertimentos mecanizados.

Elementos instrutórios:

- **Memória descritiva que deverá indicar o seguinte:**
 - Descrição do evento;
 - Se existe música gravada ou ao vivo.
 - Local do evento e se o terreno é privado ou público.
- **Apólice de seguro de responsabilidade civil e de acidentes pessoais;**
- **Planta do recinto com implantação;**
- **Planta de evacuação e segurança;**
- **Autorização do proprietário do terreno;**
- **Autorização da Sociedade Portuguesa de Autores;**
- **Licença de Representação (música ao vivo, dança, teatro...);**
- **Licença de Espetáculos ocasionais, se aplicável.**

Para carrosséis e insufláveis, deverá ainda apresentar:

- **Termo de responsabilidade;**
- **Certificado de inspeção do equipamento, emitido pelo ISQ**
- Instituto de Soldadura e Qualidade ou IPAC - Instituto Português de Acreditação;
- **Apólice de seguro do equipamento.**

INSTALAÇÃO DE RECINTO IMPROVISADO

Para solicitar a licença para a instalação de recinto improvisados, ou seja, dos que têm características construtivas ou adaptações precárias, sendo montados temporariamente para um espetáculo ou divertimento específico; designadamente, tendas, barracões, palanques, estrados e palcos, e bancadas provisórias.

Documentos necessários:

→ **Memória descritiva que deve indicar o seguinte:**

- Área do palco/estrado;
- Se o palco é propriedade da Câmara;
- Se a música é gravada ou ao vivo;
- Número de stands instalados, a que fins se destinam e respetivas áreas em m²;
- Local de realização do evento, nomeadamente, se o terreno é privado ou público.

→ **Apólice do seguro de responsabilidade civil e de acidentes pessoais;**

→ **Planta do recinto com implantação;**

→ **Planta de evacuação e segurança;**

→ **Autorização do proprietário do terreno;**

→ **Autorização da Sociedade Portuguesa de Autores;**

→ **Licença de Representação (música ao vivo, dança, teatro...);**

→ **Licença de Espetáculos ocasionais, se aplicável;**



Para palcos e estruturas deverá ainda apresentar:

- Termo de responsabilidade assinado por um técnico habilitado e respetiva declaração da Ordem Profissional;
- Apólice de seguro de responsabilidade civil e acidentes pessoais;
- Memória descritiva;
- Plantas.

PROVA DESPORTIVA - LICENÇA DE OCUPAÇÃO DO ESPAÇO PÚBLICO

Para solicitar a licença para a realização de provas e manifestações desportivas que ocorram na via pública ou demais espaços públicos.

Documentos necessários:

- Memória descritiva;
- Planta de localização, com a demarcação do percurso da prova indicação das vias abrangidas, localidades e horários prováveis de passagem nas mesmas, bem com o sentido da marcha;
- Documentos comprovativos da qualidade de titular de qualquer direito que confira a faculdade de apresentar o pedido;
- Regulamento da Prova;
- Parecer das Forças Policiais;
- Parecer da Estradas de Portugal;
- Parecer da Federação ou associação;
- Apólice de seguro de responsabilidade civil e de acidentes pessoais.

AUTORIZAÇÃO PARA REALIZAR QUEIMADAS

Para requerer a autorização para a queima de matos e amontoados e qualquer tipo de sobranes de exploração, bem como a que decorra de exigências fitossanitárias de cumprimento obrigatório.

Site do Município, na área de Serviços
na secção de **Diversos**.

Documentos necessários:

- Caso se trate da comunicação da queimada, deve ser indicado o nome do técnico credenciado e anexado o respetivo termo.



Telefone

+351 214 408 300

Site

OEIRAS.PT



Câmara Municipal
de Oeiras

